

13. Schloß Pokal

Ergebnisliste

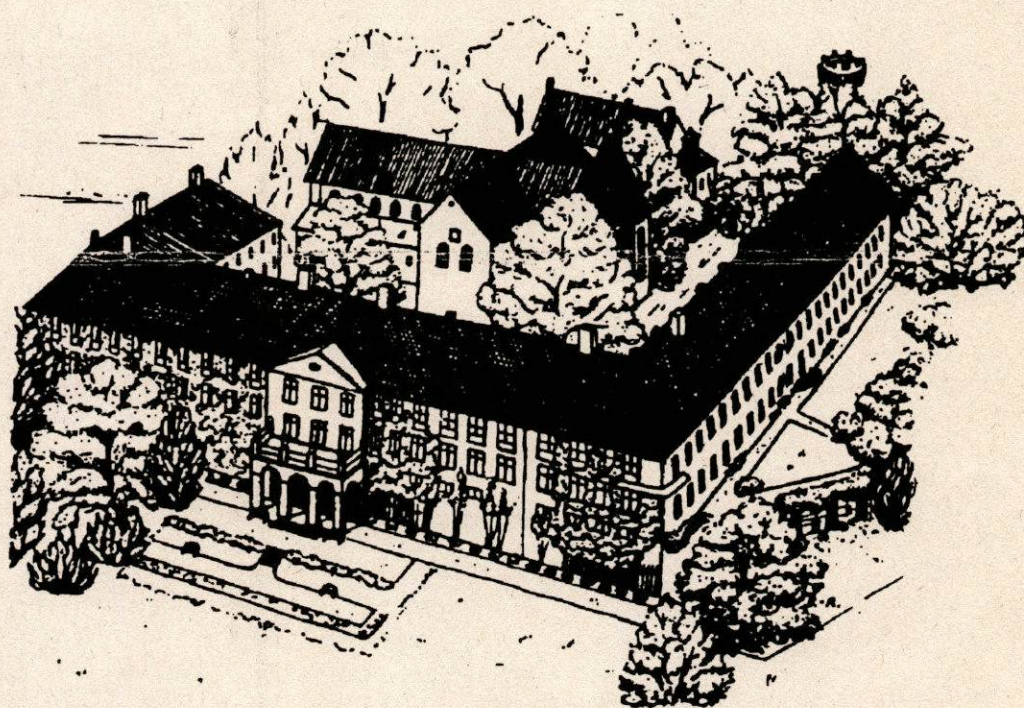

Cappenberg
25./26. Juli 1998

13. Schloßpokal

am 25./26. Juli 1998 in Cappenberg

Turnierleiter Elmar Kurz CGC Schloß Cappenberg

Schiedsgericht Erste Turniergruppe

Oberschiedsrichter Frank Südhoff CGC Grün-Gold Bad Hamm

Schiedsrichter Hans Jürgen Walther BGC Assindia Essen
Schiedsrichter Martin Müller KSV Baltrum

Ersatzschiedsrichter Dieter Störmer CGC Schloß Cappenberg

Schiedsgericht Zweite Turniergruppe

Oberschiedsrichter Erhard Müller CGC Grün-Gold Bad Hamm

Schiedsrichter Dirk Weber KSV Baltrum
Schiedsrichter Frank Störmer CGC Schloß Cappenberg

Ersatzschiedsrichter Dieter Störmer CGC Schloß Cappenberg

Teilnehmende Vereine

Ass	BGC Assindia Essen
Bal	KSV Baltrum
Bot	VFM Bottrop
Cap	CGC Schloß Cappenberg
Esn	1. Essener CGC Blau Gold
Ham	CGC Grün-Gold Bad Hamm
Lip	SC Bastion Rot-Weiß Lippstadt
Wer	TUS Westfalia Werdohl
Wes	1. Minigolfclub Wesel 66 66

Teilnehmerzahlen nach Kategorien

Herren	27
Damen	8
Senioren I	7
Seniorinnen I	2
Senioren II	6
Seniorinnen II	1
Junioren	8
Juniorinnen	5
Schüler	3
Schülerinnen	4
Gesamt	71

J. Schloßpokal

am 25./26. Juli 1998 in Cappenberg

Platz	Name	Verein	1 Runde	2 Runde	3 Runde	Gesamt	Amp	Schnitt	Asse
Herren									
01	Störmer, Dieter	Cap	26 10	30 6	26 10	82	4	27,33	26
02	Geßner, Markus	Esn	32 4	26 10	25 11	83	7	27,67	25
03	Poch, Michael	Ham	30 7	30 6	31 5	91	1	30,33	18
04	Südhoff, Frank	Ham	30 7	29 9	32 4	91	3	30,33	20
05	Berner, Detlev	Cap	29 8	31 7	32 6	92	3	30,67	21
06	Störmer, Frank	Cap	30 8	36 4	26 10	92	10	30,67	22
07	Fellmann, Thomas	Ham	32 4	30 8	31 5	93	2	31,00	17
08	Störmer, Norbert	Cap	31 6	33 5	29 7	93	4	31,00	18
09	Blieke, Ralf	Cap	32 4	35 3	27 9	94	8	31,33	16
10	Urbanski, Karsten	Esn	33 3	33 4	31 6	97	2	32,33	13
11	Schnickmann, Oliver	Ham	34 4	30 7	33 6	97	4	32,33	17
12	Weber, Andreas	Bal	35 4	28 9	34 5	97	7	32,33	18
13	Linde, Jürgen	Wer	34 5	33 6	32 6	99	2	33,00	17
14	Bernhard, Frank	Wer	37 2	30 7	32 4	99	7	33,00	13
15	Walther, Marco	Ass	36 5	33 4	31 6	100	5	33,33	15
16	Raffler, Walther	Esn	37 3	31 6	32 6	100	6	33,33	15
17	Kleikemper, Ralf	Ham	36 3	34 4	32 5	102	4	34,00	12
18	Eidens, Ulrich	Ass	32 5	37 4	33 6	102	5	34,00	15
19	Butter, Jörg	Lip	41 3	32 6	30 8	103	11	34,33	17
20	Wiards, Andreas	Ham	32 5	40 4	33 6	105	8	35,00	15
21	Müller, Martin	Bal	36 4	35 1	35 5	106	1	35,33	10
22	Fyrk, Alexander	Bot	40 1	33 5	34 3	107	7	35,67	9
23	Schüngel, Herbert	Ass	36 2	34 4	38 2	108	4	36,00	8
24	Remscheidt, Thomas	Wer	41 2	34 4	33 5	108	8	36,00	11
25	Hilbrecht, Frank	Wer	34 6	37 5	38 4	109	4	36,33	15
26	Röller, Jörg	Ham	36 4	38 2	37 5	111	2	37,00	11
27	Behrens, Heiko	Lip	52 1	46 1	37 5	135	15	45,00	7

Damen

01	Seibert, Dorothea	Cap	32 5	29 8	31 7	92	3	30,67	20
02	Spiekermann, Heike	Bal	34 5	29 7	36 3	99	7	33,00	15
03	Geßner, Claudia	Esn	33 5	33 3	34 5	100	1	33,33	13
04	Seibert, Annika	Cap	36 4	33 6	34 4	103	3	34,33	14
05	Hau, Anni	Esn	31 7	41 2	33 5	105	10	35,00	14
06	Schnickmann, Stefanie	Ham	41 0	35 3	39 1	115	6	38,33	4
07	Pusch, Petra	Bal	39 0	38 4	39 2	116	1	38,67	6
08	Stawicki, Petra	Ass	37 2	35 5	46 1	118	11	39,33	8

Senioren I

01	Trautmann, Harry	Cap	35 2	28 8	29 8	92	7	30,67	18
02	Weber, Dirk	Bal	32 5	34 3	30 6	96	4	32,00	14
03	Opdenhövel, Friedhelm	Ass	38 3	34 5	33 6	105	5	35,00	14
04	Walther, Hans-Jürgen	Ass	37 2	35 4	35 5	107	2	35,67	11
05	Schneider, Heinz	Wer	40 3	39 3	34 5	113	6	37,67	11
06	Urbanski, Joachim	Esn	37 3	37 4	41 0	115	4	38,33	7
07	Remscheidt, Klaus	Wer	41 3	38 2	43 3	122	5	40,67	8

5. Schloßpokal

am 25./26. Juli 1998 in Cappenberg

Platz	Name	Verein	1 Runde	2 Runde	3 Runde	Gesamt	Amp	Schnitt	Asse	
Seniorinnen I										
01	Häcker, Babara	Bal	43 1	37 2	40 2	120	6	40,00	5	
02	Remscheidt, Anni	Wer	46 0	41 3	45 0	132	5	44,00	3	
Senioren II										
01	Husser, Helmut	Cap	37 2	36 4	25 11	98	12	32,67	17	n.St.
02	Müller, Erhard	Ham	32 4	32 4	34 5	98	2	32,67	13	n.St.
03	Häcker, Wolfgang	Bal	36 4	34 3	31 6	101	5	33,67	13	
04	Jung, Paul	Ass	37 5	36 5	34 5	107	3	35,67	15	
05	Wieczorrek, Friedrich	Ass	36 2	33 7	39 2	108	6	36,00	11	
06	Nerger, Heinz	Ass	39 3	35 4	39 2	113	4	37,67	9	
Seniorinnen II										
01	Dörre, Herta	Bal	32 5	36 3	34 4	102	4	34,00	12	
nioren										
01	Urban, Maik	Wer	32 4	33 4	29 7	94	4	31,33	15	
02	Gödde, Tobias	Bot	34 3	36 4	28 9	98	8	32,67	16	n.St.
03	Pusch, Manuel	Esn	33 4	33 4	32 5	98	1	32,67	13	n.St.
04	Schüngel, Daniel	Ass	37 3	33 5	30 7	100	7	33,33	15	
05	Weber, Dominik	Bal	37 4	35 5	36 3	108	2	36,00	12	
06	Klein, Dennis	Wes	38 2	35 4	36 5	109	3	36,33	11	
07	Butter, Benjamin	Lip	37 3	40 2	40 4	117	3	39,00	9	
08	Behrens, Manuel	Lip	47 2	40 1	34 5	121	13	40,33	8	
Juniorinnen										
01	Blieke, Daniela	Cap	30 7	31 8	31 6	92	1	30,67	21	n.St.
02	Willfroth, Melanie	Cap	32 5	27 9	33 5	92	6	30,67	19	n.St.
03	Hopp, Sabrina	Cap	32 6	34 5	32 8	98	2	32,67	19	
04	König, Eva-Maria	Cap	36 3	32 6	31 5	99	5	33,00	14	
05	Omlor, Judith	Cap	37 2	34 5	35 5	106	3	35,33	12	
Schüler										
01	Opdenhövel, Dennis	Ass	37 1	38 1	32 5	107	6	35,67	7	
02	Hopp, Patrick	Cap	38 4	37 4	41 1	116	4	38,67	9	
03	Butter, Sascha	Lip	41 3	41 3	35 6	117	6	39,00	12	
Schülerrinnen										
01	Weber, Stefanie	Bal	35 2	35 3	34 3	104	1	34,67	8	n.St.
02	Blieke, Ulrike	Cap	34 5	34 4	36 2	104	2	34,67	11	n.St.
03	Bormann, Jessica	Esn	48 1	46 4	43 2	137	5	45,67	7	
04	Urbanski, Ricada	Esn	50 2	48 3	43 5	141	7	47,00	10	

13. Schloßpokal

am 25./26. Juli 1998 in Cappenberg

Mannschaften

1. CGC Schloß Cappenberg I						
Name	1 Runde	2 Runde	3 Runde	Gesamt	Schnitt	Asse
Blieke, Ralf	32 4	35 3	27 9	94	31,33	16
Störmer, Dieter	26 10	30 6	26 10	82	27,33	26
Störmer, Frank	30 8	36 4	26 10	92	30,67	22
Störmer, Norbert	31 6	33 5	29 7	93	31,00	18
Ersatzspieler/in						
Blieke, Daniela	30 7	31 8	31 6	92	30,67	21
	119 28	134 18	108 36	361	30,08	82

2. CGC Schloß Cappenberg II						
Name	1 Runde	2 Runde	3 Runde	Gesamt	Schnitt	Asse
Trautmann, Harry	35 2	28 8	29 8	92	30,67	18
Hopp, Sabrina	32 6	34 5	32 8	98	32,67	19
Willfroth, Melanie	32 5	27 9	33 5	92	30,67	19
Berner, Detlev	29 8	31 7	32 6	92	30,67	21
Ersatzspieler/in						
Seibert, Annika	36 4	33 6	34 4	103	34,33	14
	128 21	120 29	126 27	374	31,17	77

3. 1. Essener CGC Blau-Gold I						
Name	1 Runde	2 Runde	3 Runde	Gesamt	Schnitt	Asse
Geßner, Markus	32 4	26 10	25 11	83	27,67	25
Geßner, Claudia	33 5	33 3	34 5	100	33,33	13
Pusch, Manuel	33 4	33 4	32 5	98	32,67	13
Urbanski, Karsten	33 3	33 4	31 6	97	32,33	13
Ersatzspieler/in						
	131 16	125 21	122 27	378	31,50	64

13. Schloßpokal

am 25./26. Juli 1998 in Cappenberg

Mannschaften

4. CGC Grün-Gold Bad Hamm

Name	1 Runde	2 Runde	3 Runde	Gesamt	Schnitt	Asse
Fellmann, Thomas	32 4	30 8	31 5	93	31,00	17
Wiards, Andreas	32 5	40 4	33 6	105	35,00	15
Südhoff, Frank	30 7	29 9	32 4	91	30,33	20
Poch, Michael	30 7	30 6	31 5	91	30,33	18
Ersatzspieler/in						
Schnickmann, Oliver	34 4	30 7	33 6	97	32,33	17
124 23 129 27 127 20 380 31,67 70						

5. CGC Schloß Cappenberg III

Name	1 Runde	2 Runde	3 Runde	Gesamt	Schnitt	Asse
Blieke, Ulrike	34 5	34 4	36 2	104	34,67	11
Husser, Helmut	37 2	36 4	25 11	98	32,67	17
Seibert, Dorothea	32 5	29 8	31 7	92	30,67	20
König, Eva-Maria	36 3	32 6	31 5	99	33,00	14
Ersatzspieler/in						
Omlor, Judith	37 2	34 5	35 5	106	35,33	12
139 15 131 22 123 25 393 32,75 62						

6. KSV Baltrum I

Name	1 Runde	2 Runde	3 Runde	Gesamt	Schnitt	Asse
Weber, Dirk	32 5	34 3	30 6	96	32,00	14
Müller, Martin	36 4	35 1	35 5	106	35,33	10
Weber, Andreas	35 4	28 9	34 5	97	32,33	18
Spiekermann, Heike	34 5	29 7	36 3	99	33,00	15
Ersatzspieler/in						
137 18 126 20 135 19 398 33,17 57						

13. Schloßpokal

am 25./26. Juli 1998 in Cappenberg

Mannschaften

7. TUS Werdohl Westfalia I						
Name	1 Runde	2 Runde	3 Runde	Gesamt	Schnitt	Asse
Hilbrecht, Frank	34 6	37 5	38 4	109	36,33	15
Urban, Maik	32 4	33 4	29 7	94	31,33	15
Schneider, Heinz	40 3	39 3	34 5	113	37,67	11
Bernhard, Frank	37 2	30 7	32 4	99	33,00	13
Ersatzspieler/in						
	143 15	139 19	133 20	415	34,58	54

8. BGC Assindia Essen I						
Name	1 Runde	2 Runde	3 Runde	Gesamt	Schnitt	Asse
Walther, Hans-Jürgen	37 2	35 4	35 5	107	35,67	11
Schüngel, Herbert	36 2	34 4	38 2	108	36,00	8
Eidens, Ulrich	32 5	37 4	33 6	102	34,00	15
Opdenhövel, Friedhelm	38 3	34 5	33 6	105	35,00	14
Ersatzspieler/in						
	143 12	140 17	139 19	422	35,17	48

9. BGC Assindia Essen II						
Name	1 Runde	2 Runde	3 Runde	Gesamt	Schnitt	Asse
Schüngel, Daniel	37 3	33 5	30 7	100	33,33	15
Opdenhövel, Dennis	37 1	38 1	32 5	107	35,67	7
Jung, Paul	37 5	36 5	34 5	107	35,67	15
Wieczorrek, Friedrich	36 2	33 7	39 2	108	36,00	11
Ersatzspieler/in						
	147 11	140 18	135 19	422	35,17	48

13. Schloßpokal

am 25./26. Juli 1998 in Cappenberg

Mannschaften

10. KSV Baltrum II

Name	1 Runde	2 Runde	3 Runde	Gesamt	Schnitt	Asse
Pusch, Petra	39 0	38 4	39 2	116	38,67	6
Weber, Dominik	37 4	35 5	36 3	108	36,00	12
Häcker, Wolfgang	36 4	34 3	31 6	101	33,67	13
Dörre, Herta	32 5	36 3	34 4	102	34,00	12
Ersatzspieler/in						
	144 13	143 15	140 15	427	35,58	43

11. 1. Essener CGC Blau-Gold

Name	1 Runde	2 Runde	3 Runde	Gesamt	Schnitt	Asse
Raffler, Walther	37 3	31 6	32 6	100	33,33	15
Hau, Anni	31 7	41 2	33 5	105	35,00	14
Urbanski, Joachim	37 3	37 4	41 0	115	38,33	7
Bormann, Jessica	48 1	46 4	43 2	137	45,67	7
Ersatzspieler/in						
	153 14	155 16	149 13	457	38,08	43

12. TUS Werdohl Westfalia II

Name	1 Runde	2 Runde	3 Runde	Gesamt	Schnitt	Asse
Remscheidt, Thomas	41 2	34 4	33 5	108	36,00	11
Linde, Jürgen	34 5	33 6	32 6	99	33,00	17
Remscheidt, Klaus	41 3	38 2	43 3	122	40,67	8
Remscheidt, Anni	46 0	41 3	45 0	132	44,00	3
Ersatzspieler/in						
	162 10	146 15	153 14	461	38,42	39